第九千九百零八號

叻報

德律風三百六十號

The "Lat Pau" Telephone 360.

Chinese Daily Newspaper.

本館在[illegible]力門牌十一號

PRINTED AND PUBLISHED FOR THE PROPRIETOR BY YEAP KWEE HOCN AT NO. 11 CROSS STREET SINGAPORE

ALHAMBRA

鷄南嗎勝影戲廣告

啟者特字通知 諸君共鑒本戲由亦不凰月一號起遷往鄰居公戲場而仍由美芝律出入因爲本戲主人急欲在于現在原址建成新屏之故現在暫用之戲場凡屬各號椅位皆設電燈電扇其路雖由美芝律出入而特別鋪填不惹泥濘當天雨時摩多車馬車乎車由美芝律入直至本戲大門而出美女律凡屬官位一號二號三號皆設有新到新式可開可合之交椅其餘二角半及一角之椅位亦已另換新椅利便異常 茲本戲定於廿五號即本禮拜六晚起開演新戲名曰威力此戲甚久計有五權之多同演者二十二人其妙處不能音喻再此戲不過在坡開演六晚即將他運 諸君有賞賞之癖者祈早惠臨幸勿交臂失之也

官位每椅銀二元　留存位每位一元半

一號位收銀一元　二號位收銀五角

三號位收銀二角半　四號位收銀一角

英一千九百一十五年三月十五號　小坡電影戲園南嗎勝謹啟

芳昌生油廣告

本號不惜重資建設油絞所用之豆純是花生豆並無雜貨豆等物故油味香而能純油質清而不漏所出豆餅亦能純粹本號之油有兩頭庄八頭庄貨真價廉 諸商會有欲採辦油餅者請到中街祥合號內面商倘外埠 貴客有意採既可函達敝號自能依期照寄無悞此佈

民國三年十一月五日　芳昌油絞主人謹啟

摩打車出售

敬者茲承客命有兩勝摩打車一輛欲出售與人此車用僅十二個月之久猶與新者無異烈因車主欲回歐洲故願以廉價出售僅取價銀三千圓 諸君有欲購置者祈來本館商聞或函致本館相商均無不可特此代佈

甲寅年十二月廿三日　本館謹啟

R. & J. HILL LIMITED, LONDON.

Purveyors to the House of Lords.　ESTABLISHED OVER 130 YEARS.　Contractors to the British Admiralty.

TOBACCO AND CIGARETETS.

英京亞呂底希有限公司之烟及烟枝經已設立一百三十年

頂上一號奧施亞匿之尾底葛烟枝每罐五十枝此種著名標頭之烟枝天下市場馳名第一諸君若經一試則必思時常購用

此類乃是特別奧施亞匿之尾底葛烟枝每包十枝此種煙枝論其價值等級[illegible]并無他標可比

此種亞渣標之煙枝每包二十枝論其價廉等級係在市場第一

此公司煙及煙枝乃係常供上議院購用及承供英國海軍衙門而在本坡各華人商店均有發售

大英一千九百一十三年十二月一號

OBTAINABLE FROM ALL DEALERS.

H. WOLSKEL & Co. SOLE AGENTS

招建鋪屋

敬者敝現欲建屋一十七間於新科實的力及六間於加龍律茲特招人包辦工料如欲知其細詳及圖式者請到源順街門牌二十二號建源棧內詢閱至於投票之期自今日起限至一禮拜爲止所有投票棄取之權任由業主裁奪 諸君有意就辦者祈速前來幸勿運延此佈

民國四年四月廿九日　黄仲涵掛砂人　李雲龍　甘清泗　披露

代論

段巡按大興鄂學之敷陳

湖北巡按使段書雲。以鄂學自張文襄提倡。積十餘年。學徽經營。學欵既充。師資亦裕。故一時號稱極盛。民國成立。武昌爲首事之區。兵燹摧殘。校舍停輟。加以秩序未定。持重者咸遠引高蹈。匿跡銷聲。急進者又過事鋪張。務華去實。驚實無人。學風遂壞。況值學欵奇絀之際。從前鹽務補助經費銀五十萬兩。概歸中央。歲入銳減。只此賠欵改學堂捐一項。尚未變更。內外均賴以挹注。顧此失彼。竭蹶萬分。書雲目擊情形。斟酌方劑。有治其標者兩端。有治其本者兩端。謹爲我大總統詳晰陳之。

(一)定用人資格。補偏救弊。以息奔競也。資格用人之說。原非所以待通材。故當循資積格時。必求拔才異等。俾加拔擢。至於藩籬大決。人人生非分之求。流弊所滋。嚴棄人才。莫此爲甚。蓋學校局級位置。能有幾何。大受既不易得。小知復不屑就。則有用之才。愈多投閒置散已。且彼此其肩等資格。勢不相下。因娼嫉而生齟齬。因齟齬而生排擠。因排擠而生攻訐。斯文淪喪。廉恥何存。用人者安所適從乎。是非釆取限制資格法不可。而限制資格尤非從視學入手不可。蓋視學者。學務之樞紐也。偉圖學務。實在視學。職任既崇。資格宜老。現已暫厘定省道縣三項視學資格。以昭慎重。一省視學資格分四種。凡在京師及外國高等學校優級師範學校畢業。曾任視察管理員一年以上者。凡在本省兩湖大學校畢業。或其他專門學校畢業。曾任視察管理員五年以上有成績者。凡曾任中學校初級師範學校校長三年以上者。凡曾任從前學務公所及教育司科長一年以上者。均爲合格。一道視學資格分四種。凡在京師及外國高等學校優級師範學校畢業。尚未辦事者。凡在中學校初級師範學校畢業。曾任視察管理員二年以上者。凡曾任中學校初級師範學校校監三年以上有成績者。凡在省道府各簡易師範畢業。曾任視察管理員五年以上者。均爲合格。一縣視學資格分兩種。凡在中學校及初級師範學校畢業者。凡在省道府各簡易師範畢業者。均爲合格。於合格中再拔其尤。遴選較易。惟縣視學資格頗寬。尙須加以檢定。檢定又分二種。或由各校長保送。考詢其辦事方法。或由各知事選送。體試其國文科學。則擇既精。當無濫竽充數者。視學之外。最要莫如校長。亦本此資格。嚴示限制。庶足挽躁進之習。而小學多得師資。教育或有起色。此所謂治其標者一也。

(二)就現有經費。量入爲出。以免窒礙也。查鄂省賠欵學堂捐一項。在前清時代。約計每年額徵錢八十餘萬串。初本留充各縣學務經費。嗣以省校經費不贍。酌提五成補助省校。又於五成外酌提五釐補助各府立中校。維持省校經費。有鹽務補助銀五十萬兩。尙不十分支絀。而各府中校。多恃地方公項公欵。並不專恃五釐學捐。故各縣五五解欵。積欠頗鉅。有名無實。在下者既未遵繳。在上者亦未嚴催。民國元年。經議會議決。仍以撥解五五之數。歸諸各縣。一時紳員紳。竭力推廣。雖經費不甚切實。而支配已無贏餘。及鹽欵既提。省費無著。復經前民政長及教育司籌議。恢復五五舊制。而自是窒礙愈生。蓋五五解欵。彼時已徵收甚鉅。宛在今日。故省立各校。由財政廳設法。在正挑撥墊。陸續歸還。不敷之數。已及其半。而府立各中校。見改名目曰區立。原籌學欵。多所變遷。五釐之捐。經歲稽延。財政廳亦不能籌墊。雖由團籌於省校經費項下。按月補助銀洋二百元。已有數校困難不支。勢將瓦解。所有管教各員薪資。核其積欠總數。多或千餘串。少亦數百串。長此以往。誰尸其咎。書雲受事之初。注意教育。但以督促學校成績爲前提。不以裁節學校經費爲主旨。蓋士爲四民之一。士得所養。然後安於爲士。講道習藝。可以培植人才。可以維持風俗。倘士失所養。上則昌志於爲官。下則甘蹈於作亂。其害有不可勝言者。惟三年度教育行政。預算已經確定。實無伸縮餘地。不得已而維持現狀 非嚴催五五解欵不可。欲嚴催五五解欵。非預算將各縣學欵支配妥適不可。現已通飭各縣撥入爲出。統籌兼顧。即以截留學捐四成五釐費。及其他項學欵。分別輕重緩急支配。不得逾額。兼資成財政廳嚴催各縣五五解欵。不得短解。雙方並進。或可維持。此所謂治其標者二也。　未完

本館專電

本館接三十號英京倫敦來專電云倫敦太晤士報接廿九號與知聯信稱土耳其之那拿尾凰海峽已於禮拜日早四點鐘時開始進攻今英軍已獲土俘千二百人法亦捕獲千八百人又云英之軍隊經在加里波里之最狹處排成橫陣與駐守甚厲馬至希厘山嶺之土軍交戰

同日來電云雅典信稱禮拜二日下午有聯軍戰艦三艘駛入賓爲那灣而其陸軍亦在伊奴登岸且已前進二十英里齊得村庄數處并有土兵八千人在得來戰地被聯軍所獲

同日來電云奧勞電稱現有新金山軍隊在加里波里登陸即於該處架設炮臺以資守護

同日來電云倫敦日日電報接奧知聯電稱聯軍艦隊現已駛抵麻里施境排列於植那炮臺之前今聯軍已取得馬里多及加馬披里兩地即將所獲土德兩國之俘解往那奴及知里奴地方安置

廿九號來電云頃得法國非官場信稱探悉現有非常大戰已在亞剌地方開始至其結果想非旦晚所能決也

同日來電云聯邦飛機經在佛蘭那地方將其鐵路交軌之處炸毀以致德國派赴邑里之軍隊不能前進兩英法軍隊即在各處進攻德軍俘獲甚繁

法領事電

本坡法領事接三十號法電云土國蘇丹擬用其自己名義親率兩向三聯合國請戰〇廿八號聯軍昨進邑里北境俘獲敵軍及輜重甚夥是日仍在邑里之北進兵亦獲勝利品甚多德之損失殆不可以勝計今聯軍已在里伊巴宜進約一基勞美扎之遠又在加勞尾擊毀敵軍炮隊金隊服功甚偉〇同日來電云俄京電稱俄軍已在加東田境將進攻奧勞才打及猶什山徑之奧軍該敵

選電

〇川匯顧步三已在打箭爐就擒卽行正法

〇丁惠反對自八時起辦公已商改爲九時半部員亦悉改九時此等事大妨財政部長威信因此現象頗不佳

憲示

大英欽命新嘉坡輔政使司　爲招人投票事照得本坡國家現欲招人入票承充各種工役爲此示仰商民人等一體知悉伋等有欲承充者其票當于西一千九百一十五年冥月十號拜一即華三月廿七日中午以前投交國家機器司寫字樓以憑選擇茲將所欲招充之工役開列

一在淫羅勿刹尼添建水手住屋十一間
二在竹腳溪傍築造三合土之岸
三在奕朱律戰勇會堂將其禮堂增廣
四在奕朱律義勇會內建造把總住居之房
五在蛇安得呂教堂內面之油漆及掃灰水并修理之工
六在國家大醫院內西人住居及看護婦住居之處修理其屋瓦及地下
七在瘋癲院內納涼之處築造鐵厘欄
八在瘋癲院內建造住房二間及瘋人住居所之地下通風之溝
九在瘋癲院內本土保役無眷屬者之臥房內地下建造通風之處
十在瘋癲院內之住房二間更換牆壁之鐵
十一在瘋癲院內將房內之蔴六甲磚更換三合土
十二在瘋癲院將第一第二號游戲房內之屋瓦展拓
十三在瘋癲院存貨之室及藥室內將地下之板改換三合土
十四在合洛律差館羈留所內建造單身差役住房十間又特別警差夫婦住居之房合
十五在洪濟山之水池上製造三合土之上蓋

如欲知其細情及觀圖式者每日由正午十二點鐘起至下午四點鐘止可赴督造司寫字樓大才剛查詢便悉凡投票者其票外必須寫明投交國家機器司寫字樓承充該役字樣并向督造司寫字樓大才剛取討印便之票簡照式填寫方能合用所欲取票簡之前須將壓票銀一百元交與庫務司領回單據以便將單呈出方能取領票簡倘已取中其票須在一月之內訂就合約及或者令其署保若無照行卽將壓票銀充公至於棄取之權任由國家裁奪各宜躬賴慎毋觀望特示

大英一千九百一十五年四月廿七號　示

憲示

大英欽命新嘉坡輔政使司　爲招人投票事照得本坡國家現欲招人入票承充各種工役爲此示仰商民人等一體知悉伋等有欲承充者其票當于西一千九百一十五年冥月十二號拜三即華三月廿九日中午以前投交國家機器司寫字樓以憑選擇茲將所欲招充之工役開列

一在丌厘園內築造三合土之水溝
二在篤生醫院內築造三合土之水溝
三在瘋癲院內築造鐵圍牆由該院木工住室起至合友聚集所止
四在一號差館內將蔴六甲磚換三合土
五在廿公廊六甲差館內拆卸差晉住居之小屋一部分并重建造
六在竹腳差館內再建單身差之住屋一部分
七在竹腳差館再造醫差住處之廚房
八在洪濟山上第十九二十兩房之內製造床板若干
九在洪濟山建造一新藥房及寫字樓
十在烏蓮兀勞付律及那申律之轉角處總修理國家員役住居之所及油漆掃灰水等役
十一在勞民申律關船政司及其隨人住屋油漆掃灰水及抹烏油
十二將船政司寫字樓之屋瓦更換改用新三合土爲之

如欲知其細情及觀圖式者每日由正午十二點鐘起至下午四點鐘止可赴督造司寫字樓向大才剛查詢便悉凡投票者其票外必須寫明投交國家機器司寫字樓承充該役字樣并向督造司寫字樓大才剛取討印便之票簡照式填寫方能合用而欲取票簡之前須將壓票銀一百元交與庫務司領回單據以便將單呈出方能取領票簡倘已取中其票須在一月之內訂就合約及或者令其署保若無照行卽將壓票銀充公至於棄取之權任由國家裁奪各宜躬賴慎毋觀望特示

大英一千九百一十五年四月廿七號　示

TELEPHONE: 264.　　TELEGRAMS: "WOLSKEL." SINGAPORE.

WOOD-MILNE

鬱棉公司樹乳輪

此樹乳輪乃用於打摩及載貨之快車者其輪計有兩種一係空心灌氣之輪乃摩托車所用一係實實用膠輪則於載貨之快車此兩項車輪皆在英國地方製造若以用於熱地最爲合宜而實得力四州府爪亞及暹羅等處均以本公司爲其惟一之代理人　諸君有欲採購者　請玉臨本公司面商爲盼

德律風第二百六十四號

英一千九百一十四年十二月三號

新嘉坡吉隆也此窩士渠公司謹啟

H. WOLSKEL & COMPANY,
SINGAPORE & KUALA LUMPUR.
Sole Agents, Straits, F. M. S. Siam and Java

頂上海鵝標烏白蜜美酒發售

敬者　諸君如欲購買頂上庄之烏白蜜酒必須選用本公司所辦魯士著名之海鵝標酒方不負　諸君子賞鑒之殷此酒俗名烏頭標（卽土語呼爲夾巴勝武耶者）此庄烏白蜜酒在諸大酒店及頂上著名之旅館無不採購以應飲客之需今市上所沽之蜜酒應推魯士海鵝標者爲最因此酒內并無水質皆用頂上之參及桃花製造故能香醇適口壯氣提神且此項蜜酒最合南洋天氣飲之甚有益於衛生而且價甚相宜更有益於諸君之沽飲茲畧將其價目登列如左以便　諸君子得以知其梗爲

計開

正庄小樽烏蜜酒每箱計八羅申價銀十四元
正庄小樽白蜜酒每箱計八羅申價銀十三元
正庄大樽白蜜酒每箱計四羅申價銀十元

諸君購飲祈細認明樽外之標刊有（ROSS'S）魯士字樣及紅海鵝頭印者方爲正貨世有劊伶僻者請來一試便知此酒之名不虛傳矣特此廣告

英一千九百一十五年四月十四號

新嘉坡慕娘公司謹啟

THE BORNEO Co. SINGAPORE.

叻報附張

每日隨報附送
星期虛昴停刊

特別紀載

墨西哥之刼運

國勢危逼風燭而蚌鷸之內訌猶酣山河已嘆萍飄而鼎魚之相仇不息紅羊遷厄猛發激張翠血淋漓修羅啟幕此則墨西哥年來糜濫沸騰之現象也考墨國自革命軍突起以來同室操戈固已不堪言狀矣不意藐革篡領袖又大起憤爭邇來其巨酋菲伊拉氏與撒巴達氏者深忿烏斐烈根將軍之殘暴各率其部下勇士結成辱當而大興問罪之師然而烏將軍毅然恃其強雄高踞墨京畧不介意休養將兵一時沂據美洲電云自今墨國京城已有岌然旦夕之勢市井蕭索百物昂虛薪桂米珠民無宿飽乃烏將軍藉口救邮飢民昔飭都中寺院遞索五十萬金元并嚴令巨賈富商俗輸稅賦於是市商僧侶全體大憤高唱反對之聲急發傳單招集同志組織要求停徵稅金大會公擬上書政府彈劾亂政之惡魔孰意烏英烈根聞之異常咆怒當衆人聚議未休即派軍士多名嚴圍會所共擒獲僧人牧師一百七十餘人及著名巨商三百人以上悉桎梏於囹圄之中宣言斯等叛民翌日盡送諸斷頭台上幸賴墨城之外國人士不忍旁觀袖手迭次嚴重說項始僅脫虎口之艱危烏氏復暗使其機關新聞極著狂悖之論辯物害世間官吏富豪理宜傾滅意欲激挑市中無賴漢等乘勢肆行刼掠內外官商現菲伊拉撒巴達兩路軍奮勇進攻連戰皆捷乘勢逼迫都城炮聲震大城中屋瓦皆動烏將軍雖督斷三軍極力抵禦然已成弩末之末矣英法德奧意諸國駐墨之公使鑑於鶴唳風聲之險局雅不緊心怵目各電其祖國政府審詢對待之方針并聞美國政府接到墨都警耗其國務大臣布拉安氏即提出抗議海軍大臣達尼耶爾氏亦下令巡洋艦隊拔錨駛往菲伊拉斯古瀦調齊軍艦以待後命渴現今墨都之各國使館尙未遷行撤退者亦惟觀察美國之對墨措施其結局歸於胡底而已

巴拿馬運河之成績

上海日報云關於巴拿馬運河之成績據有力者之調查其大要如下運河通航之收入運河自去歲八月方開放航海船而自五月間即徵收曳船通過之稅其收入至十一月十八日即超過百萬弗至十一月三十日已達於一百一十三萬五千二百弗一仙云（通航船舶與貨物 自運河開放後至十一月末日之通航船舶中東行者百二十隻其運送貨物爲七十三萬八千五百三十七噸西行者三十七隻其運送貨物爲五十五萬八千九百十七噸合計通航船二百五十七隻運送貨物百二十九萬七千四百八十四噸云（運河與貿易系統）又觀運河通航船舶之航海方向及貨物之移動狀態其槪畧如左

	船數	噸運送貨物
美國沿岸航路東行者	五四	叁二〇、一五五
美國沿岸航路西行者	六一	二八二、〇二〇
自北美太平洋岸赴歐洲者	三四	二四八、〇二〇
自歐洲赴北美太平洋岸者	八	二八、三一八
自南美赴合衆國及歐洲者	二四	一六六、九一七
自合衆國及歐洲赴南美者	一五	七四、六四四
自北美大西洋岸赴極東者	二四	一四八、二〇七
其他之航船	七	一九、二〇三
不搭載貨物者	三〇	

（運河航路之必要 依以上之統計除美國東西沿岸經過之船作別論外自世界的航路之系統及其貨物之移動觀之則爲南美之太平洋沿岸與歐洲之貿易後者即爲北東海岸與極東之航船及其貨物實在第三位僅視此項亦可以知巴拿馬航路關通之重要者矣

雜俎

石馬 續昨

吳生曰能如此乎乃下山以兵法部勒城人賊至吳生指揮登陴賊冒矢石攻城人皆殊死戰吳生坐敵樓矢及其面仍坐不動賊圍五日無功大隊去已還乃倉皇解圍走吳生飄賊轍亂旗靡追之盡殺賊城人歡呼擁爲城宰所拯女子名曼花婢名彩霞曼花美甚城人欲吳生娶曼花吳生曰彼女我爲盜時所得吾爲盜非刼婦女者今雖得諸父老言然終非禮城人以商女母女母曰嗣息無依願請父老鼎力成之母女感德無旣又遣吳生所遜志吳生始允婚有日矣而吳生遇己豕舊僕謂吳生兄尙在遂往燕京報訊得罪將戍邊東迩往京猶及相見吳生假裝行謂曼花曰好待我曼花曰早歸城人止之不得吳生及京兄已出戍進及寧古塔見兄冰窟中兄抱吳生泣不成聲而死吳生負骨南歸遇馬賊倉卒無兵器拔樹代矛馬賊駭奔欲其勇欲得之爲魁圍而困之吳生就擒馬賊視其負見人骨問之以兄骨對馬賊再拜吳生而釋之及抵贛城已爲賊據不得入爲賊刼去爲寨壓數年得守城散乃入城故老猶有存者訪曼花不得再拜問故老故老流涕曰自君去賊寨大至我等如君前守城者守城而衆志不專未半日即破酋入城刼曼花曼花大罵而死死狀甚慘也吳生大哭故老乃覓曼花婢彩霞得之蓋人家已嫁矣抱嬰兒見吳生吳生長歎縱兵令盡誅部下賊以城中居民守城故老欲以彩霞侍吳生吳生謝曰彼有夫有兒父老不爲名教計耶故老見吳生鬱鬱終令彩霞每月攜兒見吳生慰之吳生每抱彩霞兒視之流及曾軍定贛省境肅清吳生謂城人曰承平可諡矣世無須我乃不問事日對石馬上其舊友嘻笑圖之作兒時態吳生輒流涕一日城人見吳生坐石馬上僵矣蛇矛立其旁疑自刎然容色如生也乃葬之又爲立廟其處曰石馬將軍廟今石馬及矛猶可見廟後塑女像爲曼花塑老嫗像爲彩霞彩霞年五十餘始卒生前日日赴廟侍神故城人亦列其像云吾友遊其地者目覩其狀如此 已完

詩評

毅力 樹三

人有熱心、然後可以創始、亦人有毅力、然後可以圖成、毅力者、歷久不渝、不因阻碍廢初志、不以艱難棄前功、視百年如一日、所謂有志事竟成者也、中國人民、不患無振始之心、而患無強毅之力、觀諸往事、略可槪見、然而往者不可諫、來者猶可追、敬告舉國同胞、自玆以往、無論所遇何事、但有益于國計民生、須同心協力、奮出毅力以維持、庶免蛇尾虎頭、貽人口實也、况人不激則不奮、事不激則不成、曩者人笑我有始無終、至今引以爲憾、玆者萬衆一心、乘此機會、當以毅力相持於永久也可、

在廣東又有六人由韋廉士大醫生紅色補丸轉弱爲強

韋廉士大醫生紅色補丸乃是寰球惟一之聖藥能使身體柔弱者復原有力無論先天不足或後天有損均可轉弱爲強治愈者已徵千累萬矣其故無他蓋是丸能清血補血並所生稠紅之新血運行各體便受損之腦筋與各臟腑復生新力以補其身體之虧乏而得康強之樂焉

請觀廣東二紳士之來函其一係中年一係少年是也粵路公司董事局書記員崔錫鴻君來書云 僕原賦素弱幼年已覺血氣不足弱冠而後因用心過度虧損愈甚近年以來偶用心力即覺神思昏亂頭目眩暈服藥調治未見痊可試服韋廉士大醫生紅色補丸未及匝月而所患種種苦惱覓銷減於無形

廣東大公報撰務招少琴君來函云

余患腰脊疼痛有時如厠後起時雙目忽然昏花有如天翻地覆胃口不開百藥罔效試服韋廉士大醫生紅色補丸身體復原精神倍增眼光驟能視遠矣

韋廉士大醫生紅色補丸所造之新血曾經治愈 房事無能 瘋濕骨痛 臀尻酸楚 胃不消化 皮膚瘡恙 以及婦科各症均見奇功也凡經售西藥者均有出售或直向星架坡土庫街韋廉士醫生總藥局函購亦可 價銀每一瓶一元二角半 每六瓶七大元 星架坡銀 郵費在內

英國所製之

吊山標 T 麥酒

天下銷行甚暢

口氣臭穢否如有之只須用清導丸在一夜之間洗滌淨盡矣此丸通利大便平肝降火治頭痛與面上瘰癧極有功效且清導丸藥性和平出自天然可向商店購用每瓶價銀五角或寄郵票五角至星架坡土庫街韋廉士醫生藥局即班回件

此標牛乳曾供大英君主五印度大皇帝飲品及曾

承供英國海軍衙門兵部衙門印度事務大臣衙門應用

"Nestle and Anglo-Swiss Condensed Milk Company (London) Singapore, Penang, Kuala Lumpor, Bangkok."

MILKMAIDM ILK.

特字通知女人標牛乳天下銷流至大

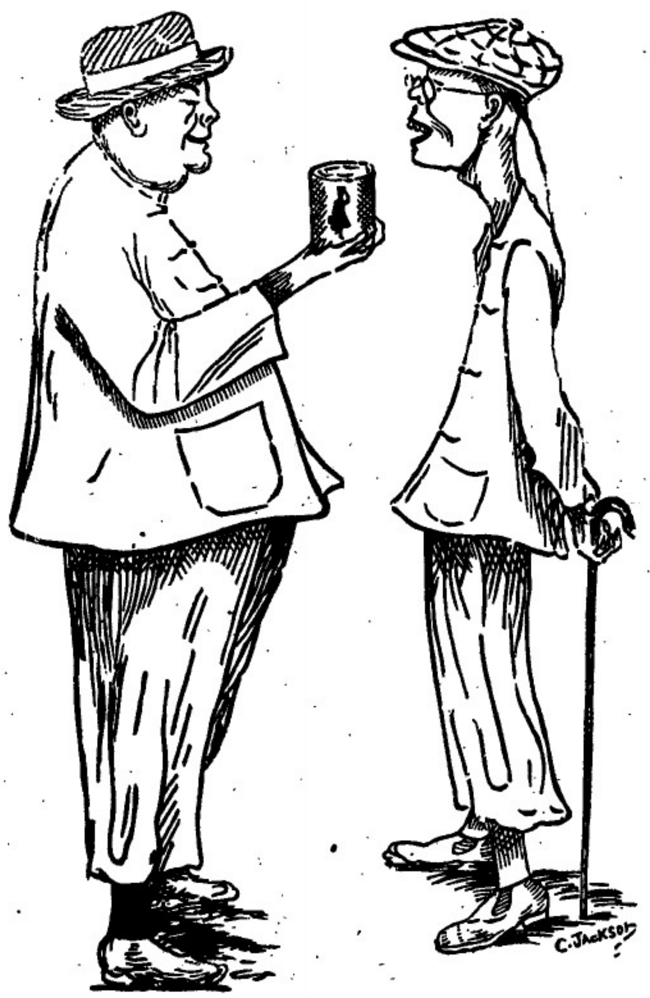

以上之圖乃是身體強壯之人向身體衰弱之人說明他得體魄猶骨力雄
今身體強壯暴面因爲予母當予幼時常將家乳之女人標牛乳供予飲
料爾至今仍飲此標之牛乳當予出外遊歷時常就女人標之儲藏牛乳
名曰原質之女人標牛乳因爲予知若飲此標牛乳可免暴病飲水諸患
病此乃最好牛之乳及其乳度並非濃稠及香味之牛乳而又不損傷精
倘若者諸君　欲得強壯一如上圖所繪強壯之人而不作衰弱之人則
必常飲女人標之牛乳凡標牛乳天下商物均有發售而且四州府及本
坡國家均常取此標牛乳以供醫院等處之用
英一千九百一十年七月三十一號

二

吸

"Embassy"
No. 77

威靈領之烟枝

啟者特字通知本公司甚願　諸君常購英咨詩第七十七號威靈領之烟枝時
常吸食若　諸君能將盒內之標頭收拾可能換得以下各物
廿張全圖或四十張半圖可能換包爐烟枝盒一介廿張全圖或四十張半圖可
能換包爐烟盒一介廿張全圖或四十張半圖可能換正牙鑲金烟枝嘴一枝
四十張全圖或八十張半圖可能換鑲金墨水筆一枝
五十張全圖或一百張半圖可能換白鐵時鐘一介
六十張全圖或一百二十張半圖可能換白鐵滴水鐘一介
一百張全圖或二百張半圖可能換鑲烟枝盒一介一百二十張全圖或二百四
十張半圖可能換鑲時鐘一介
一百六十張全圖或三百二十張半圖可能換鑲手鐘一介
三百二十張全圖或六百四十張半圖可能換金手鐘一介
一千張全圖或二千張半圖可能換金烟枝盒一介
以上所列各物均能在本坡換領爲此甚願　諸君**收積此標**並時常購
吸此欵烟枝爲望此佈
英一千九百十五年三月二號　英美烟枝有限公司謹啟

The Asiatic Petroleum Co. (Straits Settlements), Ltd.

龍標　十字標　魚標　龍葛標　日出標　燈標

啟者特字通知本公司所售第一號名上品土油　燈油
燈　第二號名鐵申油　諸君有欲採購者請赴
下列之店號均有寄沽
舊勿里芝律門牌二百四十六
號振發興
奕芝律門牌三百零三號怡興
沙九嗎律門牌二十三號振光
奕芝律門牌三十號恒帶成
兩旁所印之圖乃係本公司商標此佈
英一千九百一十二年十二月十二號
衣沙直土油有限公司謹啟

花旗箭標土油

用煤油者注意

啟者敝公司現由花旗運來花旗箭標
土油銷行海內外久已馳名新嘉坡一
埠向由天盛棧李嘉順代售取價公平
童叟無欺其油最合家用之特品燈火
光亮而且耐耐其用度較他油省儉與
別不同並可用行機器堪稱妙品此油
與機器油無異價值較機器油尤廉諸
商貴欲購者祈向稱米芝律街門牌
二百一十一號天盛棧李嘉順採辦可
也此佈
大英一千九百十四年十二月十五號
美商實燈力公司謹啓

匯票行情

足金	每壹兩	六十四元八角
金盾	每個	八元大角二占
印度盾	一百元兌	一百七十四盾二五
爪亞盾	一百元兌	一百四十盾
匯香港	銀行現銀票一百元銀行貼出	二十元六二五
	即日掛牌一百元值	二十元五角
匯廈門	銀行現銀票一百元銀行貼出	二十元五角
	即日掛牌一百元值	二十元五角
匯安南	銀行現銀票一百元值	十四元大二五
	即日掛牌一百元值	十四元二五
匯暹羅	銀行現銀票一百元值	六十六元二五
	商人三十日期票	六十六元五
匯小呂宋	銀行現銀票一百元值	一百十三元五
	商人三十日期票	一百十五元五
匯加勝巴	銀行現銀票一百元值	一百四十一盾
	商人三十日期票	一百四十三盾
匯[illegible]里末	銀行現銀票一百元值	一百四十一盾五
	商人三十日期票	一百四十三盾二五
匯三寶壠	銀行現銀票一百元值	一百四十一盾二五
	商人三十日期票	一百四十三盾七五
匯直加錫	銀行現銀票一百元值	一百四十二盾
	商人三十日期票	一百四十二盾
匯仲光	銀行現銀票一百元值	一百七十四盾二五
	商人三十日期票	一百七十五盾二五
加里吉打	銀行現銀票一百元值	一百七十四盾半
	商人三十日期票	一百七十六盾半
匯上海	銀行現銀票一百元值	九十九兩二五
	即日掛牌一百元值	九十九兩五

各埠輪船入口

英國正旗輪船	高淇務起程	約十九日到	英國公司
	香港 上海 日本		
海龍輪船	坡德申起程	約十九日到	實得力洋行
廣同福輪船	由峇眼起程	約十九日到	萬盛德
喜勞奴嗎喇輪船	由倫敦啟程	約十九日到	巴智申洋行
	往香港 上海 日本		
萬和順輪船	由三發起程	約拾九日到	同發公司
振華輪船	英得宜利起程	約二十日到	茂興號
寧士知輪船	由巨港起程	約二十日到	邁且弟利士
嗎佐祿多輪船	加勞巴啟程	約二十日到	邁且弟利士
廿不爲士輪船	孟加臘起程	約二十日到	邁且弟利士
滕呀勝輪船	英得宜利啟程	約二十日到	邁且弟利士
孟河仁祿輪船	由日里起程	約二十日到	邁且弟利士
孟陸衛輪船	加勝巴啟程	約二十日到	邁且弟利士
東和輪船	丁加奴啟程	約二十日到	東興號
檳老沙輪船	由日里起程	約二十日到	綱示必洋行
萬興源輪船	由坤甸起程	約二十日到	同發公司
吉生輪船	加吉打起程	約二十日到	真實得洋行
	往香港 上海 日本		
勿力輪船	由暹羅起行	約廿一日到	祥和號
有呀勞輪船	由大年起程	約廿一日到	實得力洋行
仲光嗎嗇輪船	由遮厘起程	約廿一日到	巴智申洋行
	往香港 上海 日本		

輪船開行

圭略	獅眼輪船	二十日	上午八點	萬利安公司
吉里汶	寵咪也輪船	二十日	上午八點	和發公司
浮羅庶宜	呀嘮宜船	二十日	上午八點	興順興
坤甸	里國輪船	二十日	上午九點	邁且弟利士
安南	防海輪船	二十日	上午十點	法國公司
麻六甲	廒生輪船	二十日	午十二點	捷豐號
寧宜			又	又
香港	豐茂輪船	二十日	下午二點	和豐公司
廈門 汕頭			又	又
實叻班讓	福來輪船	二十日	下午二點	金福和
望加麗 峇眼			又	又
咭囒港口	白蠟輪船	二十日	下午二點	實得力洋行
安信			又	
蔴六甲	加呷輪船	二十日	下午二點	實得力洋行
麻坡			又	又

請示船期

●敬啟者茲本館之報按日必將出入口各輪船行期詳登凡有輪船之公司行號早報爲之先期佈告使人周知以便稍搬載運不無稗益實爲利便之舉但本館記事浩繁遂一詢問恐或有遺漏各與 諸僉約凡有輪船之公司行號如遇貴號出口之船某日展輪解纜得有定期後祈先將船期示知俾本館以便照登則欲附貨搭客者自可早爲傳知而無後至之虞不貲之利諭 諸僉所樂從也再者諸僉送來之稿祈於每日一點鐘以前送到始能照刊若過一點鐘本館排字已完則不能照錄當俟下日始能錄出尙祈見諒特此佈聞

本館謹啟

N. Y. K.

尾般柔海僑新輪船公司有船啟行廣告

啟者特字通知本公司運貨之輪船乃是兩禮拜開行一次有船六艘由日本前往架喇吉打埠寄泊香港 新嘉坡 檳城 仲光等埠當國輪時兼 上海 河內丸定于西本年利心末月廿八號開赴 香港 日本 錫蘭丸定于西明年然花里月五號開赴 香港 上海 日本 土佐丸定于西明年然花里月十號開赴 加里吉打 仲光 檳城 諸君欲知儎貨詳情請到本公司詢問便悉此佈

英一千九百十二年七月十一號

代理人巴智申有限公司謹啟

British India Steam

Navigation Coy: Ltd.

APCAR LINE.

英國印度輪船有限公司告白

啟者本公司之輪船即鴨家全隊輪船常川由架喇吉打開赴日本經過檳城新嘉坡香港上海等埠茲將各輪船名字及其噸數列下 日本大千零一十三噸 加底運鴨家二千七百噸 尼呂華勝五千三百七十八噸 多里勝六千六百七十九噸 柔衣里鴨加四千六百噸 亞呂敦鴨加四千五百噸 以上各輪備有最好之一等及二等客房船中設有醫生同頭船票可向印度中國輪船公司購定載[illegible]由架喇吉打起至香港止 諸君欲知各輪船儎貨搭客規則者請到本行詢問便悉此佈

英一千百一十二年六月廿九號

代理人義利洋行謹啟

DISINFECTANT.

諸君欲講衞生預防疾病則最要者莫如常用辟
穢藥水卽俗名曰臭水者此等藥水係以飛標及裝
在紅色桶內者爲最佳其桶大小不一有裝載一牙
倫者亦有裝載五牙倫者　諸君購用祈認真等此
藥水然後購買方不至悞特此佈知
大英一千九百一十五年正月廿七號
約瑟直剌華兄弟公司謹啟

天喜堂馳名老婢調經丸

老舖在香港中環坭街口

稟准商標用老婢圖爲記

天喜堂商標

老婢調經丸

若非萬全安敢獨沽一味

正舖在羊城西關光雅里

此方得自京都某親王府之老婢傳授故曰老婢調經丸
南洋各埠光顧郵費照加休期付上無悞此佈石叻周昌記啟

一治一二月胎動行經或肚痛
一治三四月胎動行經或肚痛
一治五六月胎動行經或肚痛
一治經色或黃或淡或紫或赤
一治經來或多或少或遲或早
一治一月經來數次多少不一
一治行經肚痛大便閉結
一治遠年閉經近月閉經
一治子宮虛冷多年未孕
一治假孕非孕企頭嘈痛
一治經期前後腰骨痛
一治經期前後小肚痛
一治經期前後肚刺痛
一治血山崩血漏不止
一治產後瘀血未清
一治白帶赤帶白淫

此丸專治婦科等症如孕婦妓婦室女寡女一切婦人皆可安心吞服不用戒口平日經期有準者吞至三五服無不受孕百發百中切勿輕視調經之靈藥種子之金丹也每服收回工料銀一元

各埠代理名列
京都螺螄市佛照樓　天津紫竹林佛照樓
石叻馬交街周昌記　汕頭懷安街惠安號
大吡叻羅周昌泰　廣西梧州五洲藥房
檳城大門樓富生號　桂林十字街五洲號
吉隆埃寧街煥利號　澳門木橋街如意樓
漢口四官殿三多軒　佛山潘涌里其芳齋
上海大馬路老悅生　省城崙司前義盛昌
海口得勝沙全記號　雲南二龍街寶興祥
廈門鎮邦街太乙號

稟准商標別人不得冒效福建林瑞春製
此丸在石叻專在馬交街周昌記門牌九號
寄售此丸在石叻并無分枝別店代沽
民國三年陰歷二月十九日　本堂主人謹啟

The Siam Steamship Navigation Coy, Limited.

代理暹羅輪船有限公司輪船啟行

某船　剎心末月五號　開行
某船　八號到坡　十二號開行
某船　十五號到坡　十九號開行
某船　廿二號到坡　廿六號開行
某船　廿九號到坡　正月二號開行

啟者代理暹羅輪船有限公司某船定于嘉民末月廿四號到新嘉坡廿八號啟行此船有泊在　吉里底　吧加　丁加勞　與巡　淹吳勒　谷左　吉蘭丹　礁眉　萬那勝　直汝徽　吧那來　八尼　新莪勝　蠟昆　高沙門　萬律　耶宣　勒龜　占本　哥勝及網咯各船均設電燈及備有頭等客房　諸君有欲由新嘉坡前往網咯及復返新嘉坡程經以上各港口每名船票銀一百五十元餘次行期須歷廿四日之久該船到坡備有小輪迎接將近開行之半點鐘以前在于然申碼頭由本公司所設之小輪運載頭等搭客登船欲知一切細情請詢本公司便悉

Straits Steamship Coy, Limited.

實得力輪船有限公司船名日時開往各埠開列

船名	（日期）	（鐘點）	（開往）
某船	拜一	十二點	息辣港口
某船	拜一	四點	瑞珍咸坡　直落安申
某船	拜一	四點半	麻六甲　蘇坡
某船	拜二	二點	坡匯申　瑞珍咸坡
某船	拜二	四點半	麻六甲　蘇坡
某船	拜三	三點	瑞珍咸坡　檳城
某船	拜三	四點	麻六甲　瑞珍咸坡　直落安申
某船	拜四	十一點	坡匯申
某船	拜四	四點半	麻六甲　蘇坡
某船	拜五	四點	坡匯申　直落安申
某船	拜五	四點半	麻六甲　蘇坡
某船	拜六	十二點	嘮辰　瓜勝彭亨　關丹
某船	拜六	二點半	丁加分　吉蘭丹
某船	拜六	四點	麻六甲　瑞珍咸坡　檳城

各拜二某船由檳城前往通扣各拜二及拜五某船由檳城前往直落安申各拜三及拜六由直落安申前往檳城以上各船將近開行之半點鐘以前在然申碼頭設有小輪運客登輪　諸君欲悉詳情請詢本公司使悉此佈
英一千九百一十四年十一月廿四號
實得力輪船有限公司謹啟

君如血分不足苟不服食司各脫乳白繁魚肝油

必致體弱生病

血枯之症能使身體各部虧耗致患血薄　氣衰　瘰癧

皮膚症以及四肢無力等病如服司各脫乳白繁魚肝油則血分變濃身體轉強諸病悉去矣

此聖藥能使艱於發育之小孩身體變爲強壯時常啼哭之嬰兒變爲快樂瘦弱者變爲肥胖年老人添得新力

司各脫乳白繁魚肝油於近四十年中使衰弱之小孩與成人得享健康救人無算實爲環球無雙之聖藥也

然切宜留意勿貪廉些金錢致墮奸商牟利無價值之膺品須認明封面上漁夫負魚之商標凡無此嘜者幸勿誤購　（六）

如欲知此藥詳細請函至上海四川路五十三號茂生洋行內便有小書一册寄奉信內請述明於何種紙見此告白爲盼

諸君欲購以上魚油之小瓶者部往新嘉坡總爲有限公司購取

J. W. & T. CONNOLLY LTD, LONDON.

SOLE AGENTS. THE UNION TRADING COMPANY, SINGAPORE.

BEST RUBBER TYRES

for Carriages and Rickshaws

"444"

英國高路厘有限公司

超等馬車人力車輪樹膠條

商標 [illegible]號

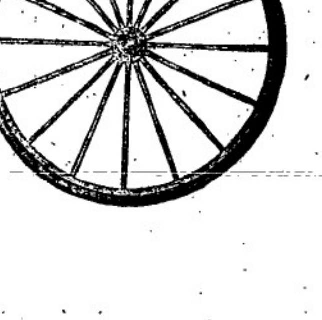

此車輪樹膠條本坡所有人力車及馬車多大商店均有代售請君光顧幸留意焉

新架坡總代理人美隆洋行

大英一千九百一十五年正月廿一號

總代理處美隆洋行

COLUMB TYRES.

哥林打耶公司廣告

啟者本公司新設一寫字樓在於新
嘉坡售賣摩打車　摩打單車　及
脚踏車之樹乳輪等此輪名曰哥林
樹乳輪其工料甚爲精美且價亦相
宜　諸君有欲知其詳細者請向售
賣樹乳輪之各店及摩打車出稅處
并本公司駐紮實得力四州府　爪
亞　蘇門荅臘　暹羅等處之代理
人詢問或逕來本公司寫字樓內便
可取其價單并知其一切情形蠶
賜玉臨不勝厚幸　再本公司設在勞
民申律門牌五十一號德律風一千
五百一十號併此佈告
英一千九百一十四年四月廿三號
哥林打耶公司謹啟

THE COLUMB TYRE Co. (Far East)
51, ROBINSON ROAD. TELEPHONE 1510.
SINGAPORE.

電車有限公司告白

啟者本公司特字通知　諸君知悉茲將早晚電車來
往各段道路之時刻列下
第一段由丁律起至石叻門止　頭帮車每晨六点半
由丁律開行　六点半由石叻門開行　尾帮車每夜
十点五十分由丁律開行　十点五十四分由石叻門
開行　以上之路每六分鐘有車一輛來往　每夜十
一点半尾帮之車由石叻門開往電車公司經過惹勿
里芝律及勿勝士昭沙律
第二段由丹戎巴葛起至牙籠止　頭帮車每晨六点
四十四分由牙籠開行　六点四十八分由丹戎巴葛
開行　尾帮車每夜十点四十四分由牙籠開行　十
點三十二分由丹戎巴葛開行　以上之路每八分鐘
有車一乘來往　每夜十一點一十六分鐘尾帮之車
由牙籠開往電車公司經過勝灣拿實得力及實籠岡
律各搭客乘坐此車欲往丹戎巴葛者可到勝灣拿實
得力下車另搭他車便得兩勝灣拿實得力之電車每
夜十一點半鐘開行
第三段由丹戎巴葛起至勝灣拿實得力止　頭帮車
每晨六點半鐘由丹戎巴葛開行　六點鐘由勝灣拿
實得力開行　尾帮車每十一點五十六分由丹戎巴
葛開行　十一點三十分由勝灣拿實得力開行以上
之路每三分鐘有夜少一輛來往　每夜十二點尾帮
之車由丹戎巴葛前往電車公司經過惹勿里芝律及
勿勝士昭沙律
第四段由禮佛酒館起至巴耶里峇止　頭幫車每晨
七點鐘由禮佛酒館開行　六點二十四分由巴耶里
峇開行　尾幫車每夜十點二十八分由禮佛酒館開
行　十一點零四分由巴耶里峇開行　以上之路每
八分鐘有車一乘來往直至夜九点零四分爲止已過
此時則每十五分鐘有車一乘來往禮拜六日及禮拜
日此路之車每八分鐘有車一乘來往直至十一点零
四分止　此夜車由禮佛酒館開赴勝灣拿實得力乃
十点四十四分　十一点　十一点一十六分　十一
点二十四分　尾幫車每夜十一点二十四分由勝灣
拿實得力前往電車公司　諸君購買車票祇能用在
該路特此佈　聞
英一千九百一十二年六月廿九號
電車有限公司謹啟

DRINK! DRINK!
CARLSBERG BEER

交實墨蜜酒之特色

啟者交實墨白蜜酒之製早已馳名望　諸君必來一試飲之即能知其佳處蓋此酒實上兩製佳氣味香醇
力量濃厚東方一帶所沽蜜酒當無有出其右者兩且價值復廉尤非他人所及一經試飲即自能知其佳處
必時思飲此酒兩置他酒於不顧矣　此酒係丹國所製天下馳名人多嗜之惟在本坡則以本公司爲惟一
之代理人得有特權載運此酒入口　諸君有劉伶癖者請嘗試之當知天地間有此佳釀自不讓碧頭竹葉
專美於前也茲將代售此酒各家開列於
後　然里直有限公司　葛士兄弟有限
公司　牙那居里有限公司　勞徹申律
建泰公司　同街源振豐公司　峇芝蘭
律安樂公司　桂實得力新萊成公司　那勿基振源公司　吉靈實得力錦興公司　烏節律萊利成公司
同街萊興公司　惹千那律廣仁興公司　其餘如禮佛酒店　猪納酒店　亞碌斐酒店亦均可買併此
佈告
英一千九百十四年十二月十二號
怡士亞細亞的有限公司謹啟

SOLE IMPORTERS.
THE EAST ASIATIC Co. Ltd.
SINGAPORE.

此威士杞酒之味

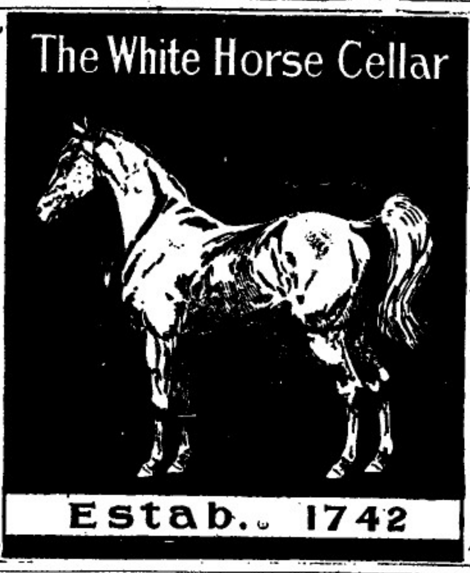

馬　白

無別酒可替代之

大英一千九百一十五年二月十八號　牙直里有限公司謹啟

山得爾彌地

此山得爾彌地藥丸爲治五淋二濁最見靈效之藥
蓋如照法服之無論久新輕重痛而且腫只須兩日
痛除腫退濁止淋通再服五天一共七日定可除根
保無復發故泰西各國諸醫無不謂之濁淋聖藥中
國通商各口一總藥房亦無不樂爲代售以愈沉疴
惟　賜顧者須知此藥惟法國彌地一家所製方秘
不傳名馳天下故於每丸藥上有印㊥記者庶非假
冒至其服法初服每點鐘一丸至兩晝夜盡若不間
斷為不淋通濁止腫退痛除如是每天再服四丸至
滿七日定可除根永不復發但於服藥之日必須將
養毋使勞動忌食性熱之物更忌房事

Sole Agent,
Cheong Chee Hoon.
7-A Prinsep Street.
勒連實得力門牌七號A　全權經售人鍾志昆
英一千九百一十三年四月十八號　啟

諸君若行路一日則脚腫甚痛及甚苦此等危險係因脚腫致觸感
疾　伏望諸君詳閱下列醫員力闢君之晉　于染脚腫症已歷兩年
之久醫生及各項藥品治之不能奮
時于已延草上醫生四位調治奏効
于用 Little's Oriental Balm　無烈
多敦奧遜打嗎聲　不久便痊全愈
烈多敦奧遜打嗎聲　乃是最愈
之藥及治外症之第一良藥有如

傷損　脚風等症　此藥每樽一元單各處藥店均有發售
英一千九百一十二年九月九號　一　三四

英國所製之白蜜酒

吊山標白蜜酒

吊

吊山標乃英國所製之白蜜酒

山

要聞

梁敦彥宅演劇之稀奇　▲日前梁宅演劇先是政界某鉅公聞之以告大總統謂梁崧生蝶無意於交通然現在國事方殷究不宜如此頹唐且中央政府觀聽所繫豈可如此任意嬉戲大總統聞而憤甚翌日梁晉見大總統時大總統即面諭梁曰外間紛傳汝醉心逸樂迭在私宅演劇現在內憂外患如此緊迫汝既任外交特派顧問對於交涉事件宜若何注意即交通一職尤爲各部中之最繁複者勗勵懇懇尚厭覺耶乃竟放棄至此至于報紙喧傳輿論指摘梁聆諭面色幾如死灰窘迫之狀實難形容自碰大釘子後即返家飭將演劇之種種設備於幾分鐘中盡行撤去并派人將所邀名伶一并辭絕而所有先到東約之各大老亦一切託故辭謝當時兩鐵團花簇翠時而酒闌人散官場如戲場豈不信然梁氏近對於部務異常冷淡每星期祇到一次到時祇坐一二鐘即去凡公文均由麥次長主持而用人行政纂集於葉玉虎一手辦理必須總長過目者押稿件則已兩月來不見梁氏親筆矣梁嘗謂曰此座終當屬諸能人我嘗嘗於此何爲者故部中司員對於梁氏舉動頗不贊成據個中人言梁之所以不熱心於交通部者實有求駐外公使之意

禮制館議定婚喪禮　▲禮制館昨議定婚喪禮分議昏禮納采問名納幣請期婦見舅姑婦盥饋舅姑饗婦廟見壻見婦父母九章婚年讓民法規定凶禮分初終襲小大殮成服朝夕奠初祭大祭親賓弔奠賻赴喪聞喪奔喪治葬具奉魂帛朝祖祖奠遣奠發引窆題主反哭虞卒哭小大祥禫衣(穷)祔忌日奠拜掃等節並附服圖五表八

黃興等致各西報函　▲黃興等昨自東京函致上海各西報一函略云吾儕亡命海外近有風傳謂將乘外交急迫之機與第三國鉤連起而革命無稽之言吾人不認吾等之爲革命黨無所諱言中國民黨之末路亦爲事實但革命者全國心理之表徵自非多數人寄望吾人吾人斷不妄勸吾人痛思前失自安放逐現政府果以何道能得民心行民政吾人正目視而手指之吾人神聖之目的在使吾最愛之國家莊嚴而燦爛最愛之同胞鼓舞而驩欣亟何人掌握政權有以致此吾人不問吾人有權改革其非亦有權自行改革其非凡茲所談深恐內外人士或有誤會今特代表歐美南洋日本多數之政治亡命者通電大報乞爲登佈黃興陳炯明鈕永建李烈鈞柏文蔚林虎

健胃養神汁

我舉家老幼常服養神汁能病者使安弱者使強獲無上之幸福凡人以身體康健者不可不常服此汁其功效之速捷請服之方知吾言不謬也

赤體肥童嘜

養神汁之法理功效說

經曰心藏神蓋以心爲神明之舍而神即精氣之所化成也十二經皆稟命於心故爲君十二經之氣皆感而應心十二經之精皆貢而養心故心爲生之本血之主脉之宗而神之所居也蓋神以氣存氣以精宅故心精常滿故能分神於四關隨心氣常充故能引精於大腑故曰得神者昌失神者亡明夫神之關係如是也彙川翁曰精能生氣氣能生神榮衛一身莫大於此故養生之士先寶其精精滿則氣旺氣旺則神旺神旺則身健身健則少病明乎其旨固可爲千古養神家炯戒也故養神之法有二一從心經以養其氣一從腎經以養其精奈世之人或過用心思以傷其氣或縱情慾以傷其精精傷則並傷其氣氣傷則並傷其精精氣並傷斯神外馳而不內守因而氣散於內血隨氣行榮衛紛亂於是乎百病叢起神離故也故太上貴養神其次養形凡欲神之存乎舍也凡欲神之存乎舍而百病不作也本醫生即持此法遵而製此養神汁有病則培養元神握精固氣無病則調和精氣育陰凝神洵養世之良方養身之妙品也爰將治症畧列

主治

胃氣不調　嘔吐呃逆　噎膈吞酸　胃脘疼痛
老人咳嗽　痰喘氣促　呼吸不暢　肺痿息賁
肝腎兩虛　耳鳴耳聾　頭昏目眩　飲食無味
思慮太過　暴怒鬱抑　七情所傷　六淫所感
吐血衄血　便血尿血　婦女經癒　前後腹痛
赤帶白淫　子宮虛冷　久不孕育　崩漏小產
小兒白濁　脾胃虛弱　疳積膨脹　泄瀉無度
肌黃體瘦　飲酒過度　耗傷精液　煙癮日久
寒入腦髓　戒煙斷癮　元氣未復　一切百病

價銀　大樽每二元　每打二十元
　　　小樽每一元二角半　每打十二元半

英京保來氏監製

總代理　石叻大馬路衛安公司　羅氏藥房

各藥房均有寄售

甲寅年十一月初八日

花柳解毒平安水

蓋花柳之爲病也花柳之毒危禍也中其毒者始而淋濁繼而揹疔魚口便毒諸症錯出治不如法或留毒未清或堅毒爲患以致花柳入骨成爲痼疾爲其危孰甚本醫生遍遊五洲目南洋醫學思花柳毒者最多而醫花柳症者或泥於古方或急於求利但求奏效快捷致人留毒堅毒而不顧不知毒入骨髓使人終身成痼疾者其可慨也因研究法理創製此花柳解毒平安水出而活世使蹈危爲安凡已經染花柳之毒者不論遠年近日服之立見奇功如好從事花柳之場者倘能思患預防服之自免傳染自有此藥水出則人之怡情花柳者可永保平安也因顯其名曰花柳解毒平安水實非河漢染此疾者請嘗試之服法每日三次每次一湯匙飯後服

價銀每樽一元　保來氏監製

各藥店均有寄售

石叻大馬路松柏街口

衛安公司

甲寅年十一月初八日

歪兼邊固本片

陽痿症皆因虧元素虧色慾過度以至精血內竭至掛香術內孫妻孥下乏賢哲譏憾事也此葯片專治陽痿有補陰助陽填精固本廣綿後嗣之功返老還童之力補除九醜須叶三多大振乾綱幹事兼人久服能壯陽固本益壽延年毓驚闘務享壺人間豔福祥暈麟趾廣生天下英才　諸君欲廣綿賢嗣請嘗試之確信余言之不謬也

每枝壹員伍角

每打拾伍員

大帮批發價甚相宜

分售處

牛車水羅氏藥房　牛車水倫聚園　小坡華興藥房　小坡廣同安　小坡保寧堂　庇能華安公司　砂朥越利濟公司　吉隆坡廣同濟　通扣華安藥房　蘇坡時利和　麻六甲保安藥局

屈臣氏藥房啓

福至大藥行

固本補腎汁

此汁能壯腎培元能強腎固本能補先天後天之不足能使左腰右腎之靈活能復已散之元陽能生欲絕之眞陰有病者能使之無病無子者能使之有子能使水火能相濟而挽色慾之傷殘能使胃口增加而振老年之痿敗誠功參造化普救衆生之妙藥也

主治

一治腎虛氣弱陽痿精流凡腎內必有氣此汁能使〇氣盛能使〇乳壯而運動靈能使〇囊完而精液足能使〇門堅固無夢遺洩之患能使〇孟豐滿有多男強種之占

一治〇枯血少陽事不興凡〇內必有血此〇能使〇內血源壯旺血液清潔源盈至血源壯旺則所生多是男兒且身體必魁梧雄健全血液清潔則所生男兒必聰明秀雅此研究家著爲一定之理也今此〇兼具兩能誠爲最妙之至寶也

一治頭暈目眩偏正頭風或時見天烏地黑或時見滿天星斗一服此〇各病盡除

一治腰骨疼痛坐臥不安夜睡轉側時覺板強久坐起立腰即痠痛及一切腰腎之病

一治神魂不安心神驚悸眼目昏花迎風流淚齒才痠軟咀嚼無力口歪眼邪耳竅閉塞耳鳴耳聾等症

一治婦女子宮寒冷久無子嗣經期不定赤白帶下經前腹痛經後腹痛等症

一治老人夜尿元氣漸衰腎水久虧腎火漸微等症　口代腎　〇代汁

腎元虧損　腎部勞傷　腎冷精流

腎虧腿軟　腎弱腰痠　腎虛氣喘

腎寒液薄　腎燥精干　腎傷陽痿　腎敗神衰

腎傷本竭　腎脹白淫　腎枯無子　腎墮形瘦

腎家各病　悉公主治

價目　每瓶銀壹元伍毫　每打銀壹拾伍元

經理處

星架坡大馬路會豐商店
庇能埠新街中法藥房　呱哇小南門三昌公司
壩羅北邊街會豐商店　泗水陳地街會豐商店
太平會豐商店　安順漢昌藥房
吉隆利華商店　小坡會豐商店
各埠大藥房洋廣貨舖均有代售

乙卯年正月十一日

會豐商店

鸚鵡註冊商標

育亨賓固本片

◆此藥片如有欺言無育亨賓質願補港銀一千大元正◆

夫陽痿腎虧軟弱之症皆由眞元耗傷此乃男子之通病也因受病者不得良方懸壺者又無妙藥所以陳陳相因除燥烈之品均無秘訣實害世誤人誠非淺鮮蓋男女婚姻伊始身體強壯陰陽和洽琴瑟調和此老少種子之所由來也

◉若先天不足後天虧損或以勞事過勞耗精竭以至神昏眼倦腰痠腿軟舉步艱辛患斯症者以爲腎藥效罔攙首問天今有鸚鵡牌子正育亨賓固本片服之最爲靈驗此藥片用育亨賓樹皮製練成精其育亨賓性質人所共知再合以貴重藥品化學冶製性極和平且無燥熱霸烈之弊有返老還童之功

與別家所售無育亨賓質者不同如君不信請一試之

此片專治陽痿腎虧將廢及一切虛弱等症最爲靈驗服之諸爲精神延年廣嗣無論皓首老人青年弱體連服三天定必元陽充足活潑生機操券可待無論何種補品均未有此藥之功效實爲壽之靈丹萬家之寶筏醫云贊天地之化育易曰精固足以幹事惟此育亨賓　爲謂予不信請嘗試之經驗者所贈保證書多不勝載謹以邇來人乃能道其詳　◉服法每日兩次每次服二片飯後用茶送下連服三天定見育效從此根本堅固自能任意歡樂可保一生強健

注意　近有亂玉之碔砆私心射利以亂僞眞凡欲購正育亨賓固本片者請認明瓶外有鸚鵡商標方是眞貨如無便假冒賜顧諸君留意辨明不至再受奸商欺害也

每筒一元五角　每打十伍元　批發特別相宜

南洋總代理　石叻　庇能　怡保　會豐商店

分售處　泗水埠三昌公司　吧城埠三昌公司　暹羅埠中法藥房　吉隆坡利華商店　安順埠漢昌藥房　坤甸埠南安棧

總發行香港永樂街肆拾壹號瑞昌西藥行啓

甲寅年八月十七日

香港大馬路　老手醫生

楊耀宗

專科花柳　第一家　中外

花柳須知

花柳之毒傳染無窮市上丸藥雖多有名無實有等急於取巧妄用瀉墮斷種其藥延累終身不知凡幾誠爲可嘆也本堂專心研究中西妙藥附腎多年精益求精存心監製治花柳各症丸藥實事求是試驗百發百中其藥不論花柳輕重各毒新舊等症請爲試之方知不謬本堂丸藥單內指明醫法內外有方不致墮毒之虞此啟　楊耀宗披露

中外第一　八寶速愈　花柳毒入筋骨　包愈解毒立止　扶元正氣萬應　宿娼除毒　修整爛肉　拔毒生肌　胆射洗搽　天下第一

搜毒丸　本堂花柳搜毒丸環球第一家良藥消疳苦藥初發一樽包愈橫痃骨痛痔墮毒結毒新舊毒殘危重症痛喉爛遠年近日大小各毒藥到逢毒貫解萬醫萬愈藥性正氣並無墮毒之弊每樽價銀二元

骨痛水　此水扶元攪毒專治花柳遠年近日毒入筋骨疼痛寸步難移週身上中下各部見痛或痛或腫除毒未潤時常復發結毒腫爛新舊毒等症一樽包愈百發百中救世良藥藥性正氣每樽定價二員半

白濁丸　此丸中外馳名專醫花柳受毒黃白濁症痛尿見龜頭紅腫內裏損傷尿道受毒酒濕熱毒滑精五淋等症輕症一樽包愈重症兩樽收功百發百中止濁解毒妙藥包保無變症之患也每樽定價銀六角

化毒膠　本堂萬應化毒藥膠扶元解毒入口甘和開胃男結強弱可服專治花柳疳疔淋濁杜巢便毒遠年近日毒入筋骨酒濕胎毒皮膚疥癩內托正氣解毒良藥幷無此弊陽身墮毒之弊每盒定價銀一元五角

不憂丸　此丸擅解花柳外科各毒各症初發或可疑變症之患藥到立効治淋濁疴尿痛大便結內外痔症諸般各毒宿娼披毒預早服此丸可保無傳毒之患每樽定價銀角

珠珀膏　此膏花柳第一家治爛疳科花柳疳疔杜巢爛腳爛肉湯火損傷諸般大小各症拔毒止痛生肌誠萬應有此膏無爛肉也大樽價銀七角小樽三角半

埋口散　此散中西妙藥監製治遠年近日腐爛久不埋口將症不論花柳各症外科各毒癧疽指疔杜巢奇難雜症去腐拔毒生肌埋口立刻見功大樽庄價價一元小樽五角

除毒水　此藥水治花柳外科萬應除毒中西藥料化製治癬疽瘡痔疳疔杜巢疥癩瘋癩治症便耳毒頭爛諸般雜症消腫洗搽能除毒耳每樽二角

癬藥　本堂鮮藥水天下第一家良藥不論牛皮對門金錢紅雲陰陽諸般惡毒癬遠年近日守癬立刻見功百發百中妙藥逢癬必好請爲試之每樽弍角

男科長壽要藥

固精丸

固精丸本堂不惜工本貴重上藥監製此丸久蒙士商讚善固本良藥專補助腎強固至藥

生血添精壯陽力久戰不虛種子保體火旺水生治遺洩久濁夜尿多疴

每樽壹員　每打拾員

石叻大馬路會豐商店　庇能　壩羅　中法藥房　泗水　吧城　三昌公司　總代理

福建

閩口各要塞實行整頓　△海軍總長劉冠雄來閩檢查各要塞其種種腐敗情形劉總長閱後嚴飭各督帶實行整頓以資防衛

警務廳招考巡警　△三月十九號警務廳通告云照得本廳警察隊巡警現有缺額合行出示招考凡年在二十八歲以上三十五歲以下品行端正體格高大學術優異者仰於本月十九號至二十三號止到本廳值日巡長室報名定期本月二十五日早晨八時在本廳大堂考驗學術屆時隨帶照相費一百六十文來廳聽候驗名

劇場已准立案　△商民胡維養稟稱在石井巷李氏家祠內爲電影劇場非常口出入口兩項業已改良完善並請准予開業並繳圖式一紙呈檢警廳批飭第二署複勘據詳覆劇場位置核與圖式所載並無歧異可無危險之虞自應准予立案仰即遵照繳圖取締之法辦理並將開演日期先期稟報該管警察署以便派警監視云

巡警調查私塾　△近日省城南台及城內皆由各警署及分駐所各巡警到各塾調查塾師是否學校畢業生及學生若干人關係因各小學校無甚學生日前各小學校長於教育會議提議取締私塾辦所以取締之法僅聞不一或曰考驗塾師或曰強逼學齡兒童入學校究竟如何俟續報

行政討論會開會之第一聲　△福建行政討論會由許巡按使召集已於日昨開會焉聞許使交下議案卅件一爲組織福建實業銀行議案一爲義務教育應用何法始能實行議案查以上兩案均與實業教育前途大有關係果能切實行實發達未可量尙望行政討論會諸君悉心研究無負巡按使孜孜之意也

整頓海軍之偉畫　△劉總長以我國昔時艦隊自外爲數無多不敷調遣艦師昔德故事令各船塢自行製造以期實驗以爲整頓海軍之基礎聞日前飭召馬江船政局長到京協商籌辦事宜近已查定鄭局長亦已南旋諒不日當可動工構造云

偵探長有知事希望　△偵探長劉某皖人也平時從公頗稱勤敏且辦事要案甚勞卓著以是深得長官器識咸謂有知事之希望聞伊故普莫不爲賀焉有丁姓者亦某看偵探也聞此消息託人向劉關說劉允任以書記之職云

東門外黑夜搶刼　△三月十三夜十二時東關外鉢頭街突然有刼賊十餘人至魏大信家強刦魏家門前小錢莊酒庫等均以小炸彈及利器等來刼幸有酒庫司長年紀約有二三十人與之抵抗始退有一人走不及被酒司一杖打于肩背遂倒于門前刼賊聞其打倒過來救援又以小炸彈互相抵抗酒司等不能制其鋒刼賊將被打之人扛往逃去于東鄉之外至十四日地方警察廳長與巡按使知之即往探視調查情形聞巡按使之意此後要將所有城關一律不閉以得救援云

模範校將次招生　△光復街添設模範小學教育廳民子第一備已話前稱烝閩校長已派寧皖人蔣某月薪五十元教職員亦已聘定一切校具及招生廣告均已籌備清楚不日可行招生想閩民必當踴躍就學也

養休養病院　△林行院前充西城小學校校長及附設女子職業學校校長又單級學校校長及入政界覓有替人近日回閩無所事事閩將養休養之病院云

不除餉具者鑒　△政界中人戴友梅年近古稀煙癖已斷數年剩有煙槍煙燈藏諸箱底十二號下午奕來禁煙局人員二十餘人被其搜出並戴友梅提將官裡去此老倫爲無項對該局云嘗死不罰金終日不食終夜不寐至今兩日該局亦不一聞不知是否不暇及此

廣東

袁總統飭粵國民完糧電文　△袁總統電粵省曉諭商民完解所欠錢糧地丁電云國者家之積也國苟不寧家於何托□欲願其家之安必先求國之治國苟不治無論外患之足致危亡也即內政不修而閭閻已不能終日矣故國民對於國家抱無窮之希望國家對於國民亦負無窮之責任是故欲民之治也設官吏以理之欲民之安也練軍警以衛之欲民之智也興教育以牖之欲民之富也舉實業以振之欲民之便也修航路以通之甚至海外僑民恐其孤寄無依也派領使以保之凡此皆國家之責任而吾民所希望最切者也然而俸給之費餉械之費游學設校之費鐵路築路之費國際應酬之費爲數最夥而需用至殷當新國構造之初値百廢具舉之日支持竭蹶三載於茲而退觀國內則元氣未復經濟時越恐慌橫覽海外則戰禍蔓延關稅受其影響大小借款實違紛來應付稍遲權失國信加以中日交涉迄未了結此真我國存復乘除之關存亡瞬息之頃政府孤懸于上既未能因噎廢食坐負吾民望治之殷又寧能無米爲炊與巧婦同爲之嘆現在體察情形經另行募集四年新公債以資補救在案查各省所欠地丁錢糧爲數至巨推原其故雖因地方多故要亦吾民有意拖延所致但國家收入全恃田賦爲大宗若長此因循必至日形退縮自此次誥誡後各當仲體時艱將以前欠解者從速完納此後應繳者源源起解庶幾國庫充足邦本安康本大總統實嘉賴之云云

發給關於國籍之許可執照簡章　△一赴部稟請歸化回復國籍或喪失國籍者其許可執照應取具保證書向本部領取　一稟由京外各公署轉請歸化回復國籍或喪失國籍者其許可執照由本部送與各該公署飭具保證書給領　一稟由駐外使署或領事館轉請歸化回復國籍或喪失國籍者其許可執照由本部咨由外交部轉行飭具保證書給領　一既領許可執照仍有遺失情事准其具保證書並稟明情由補領依前三則辦理　一既領歸化或回復國籍之許可執照嗣復稟請喪失國籍者須將所領執照繳銷　一既領歸化或回復國籍之許可執照有在京外各公署及外使署或領事館稟請喪失國籍者其執照繳由各該公署轉部核銷　一既領歸化或回復國籍之許可執照如願改隸他省者照本國人改籍辦法辦理　一具領關於國籍之許可執照時無論京外及駐外各公署均不得索費

免考知事多於鯽　△第四期甄考知事現已屆期一般保免考知事連日攜具履歷赴侯李使酌加考語者共有七十餘人李使俟詳請內務部轉咨政事堂核准始給予合格證書云

酒捐由港承辦　△財政廳現以酒稅收歸官辦無甚起色欲仍改歸商辦前數日有港商劉某陳某曾省與當道磋商決定每埕繳稅五毫比照舊稅加多一毫每年繳餉一百八十萬元用陳商口伯名義担任承充已蒙核准

西裝客偷蛋女金飾　△某蛋戶有三沙艇一爲夫婦及子媳住宿一爲其女二人住宿一艘租與客人昨夕有穿西裝之客兩人僱該艇過夜更闌時兩少年竟過艇潛演偷香手段蛋女已半推半就矣忽被水警兵窺見事乃不諧兩少年即回艇掩飾詐盜心又起復過艇將其女金飾脫去再將其幼女所穿之金珠飾摟取不圖用力過度制傷手臂蛋女叫喊水警將該兩人拿獲解廳究辦

千金刼盡之飲友　△昨四號晚有飲客大人到佛山黑嘴沙寧香花艇飲花酒忽有自稱偵探者二人橫闖無賴十餘輩各持槍械蒞艇將六客纍兩刧掠無遺事畢從容搭艇仔由海面而逸聞共失去港紙二百餘元中央紙及銀毫百餘元幷有金銀玉器等物所值不資刻已報案

吊山標白蜜酒乃係

英國

出產物

英一千九百一十五年四月二十號　牙直利有限公司謹啓

白蜜酒係吊山標

TRADE MARK T

英國

出產物

興建星洲普陀寺小啓

蓋聞靈山說法命衞留祇園之聲鹿苑談經阿育建浮圖之勝非莊嚴夫佛土奚引導乎衆生梵刹之振興誠有俾於世道也溯夫南海普陀山　觀世音佛祖護國祐民靈感遠著梓邦士女載道攀香光緒戊申十月恭請　法駕來洋慈雲南扇我僑胞實被無窮之福前擬於丹戎巴葛金萬廟左翼地段建築普陀寺供奉金身緣經費缺乏事遂中止茲因南渡視斯盛舉志切重興爰解鉢資先爲提倡並由唐採購杉木到叻仍就前地不日諏吉興工但此務繁無涯需出外勸募倘坡中善信誠心樂題請到丹戎巴葛金萬廟登記芳名不勝歡迎謹此登報聲明爲希樂助而杜冒捐此啟

民國四年乙卯二月廿五日　衲轉道和南

廈門竹仔街詒厥齋藥酒

天下馳名　須防假冒

藥佳酒不佳不足稱藥酒酒佳藥不佳亦不足稱藥酒藥佳矣酒佳矣而其方不佳則仍不足稱藥酒必斯三者並佳佳妙斯可養身而治病不然雖滿紙浮言自稱秘方自稱仙酒見者今日買而明日棄即欲相誇臨其受之本齋以佳方製佳藥以佳藥浸佳酒其色佳其味佳其性更佳能補氣血不足專治濕傷各病實無不中名日參茸固本藥酒遠近馳名歷年已久至光緒二十六年二十七年蒙　廈防分府李　與泉永道延汀漳龍道榮先後試驗本齋藥酒果能養身治病乃爲出示嚴禁假冒請　諸君惠顧細心飲試方知予言之不謬也

治症

一治男子腰腎冷精　一治婦人陰冷　帶濁　一總治男婦吐水冷痰　冷胃　軟腳病　腳風痛　筋骨酸痛　腰背酸軟　手足麻硬　遍身水腫　小便太多　久年積傷　虛寒等症　以上腫痛之症飲此酒後再用葱薑搥碎搵此酒推搽痛之處其效更捷

一無病之人常飲此酒能使氣血壯精神倍足歸日在水中亦無腳腫之病

乙卯年正月廿七日　廈門詒厥齋主人吳爲謹白

敬頌良醫

鄙人自客歲携眷星洲欲謀生業未就不期三小豚忽染脾氣之症步履甚難醫藥罔效自思無法可治蒙友人再三薦舉現有大坡吉靈街寓遠堂藥房內福醫生先生素精岐黃具當世之良醫何不請爲診視鄙人初以爲偶試耳無如妻子情深急要治遂請先生觀病甚云此乃小病耳何煩愉急初下一劑其病減半再服兩劑果然脫體其乃藥到回春不亞華佗再世誠和緩生鄙人無以爲謝故登報並傳同病者知所問津焉

民國四年乙卯元月初十日

寄寓小坡路珠瑞聯隆號內洪叡臨謹啟

嗎根代室卽有利銀行告白

啟者本銀行創設有年茲將本行情形詳開如左　本行核准共借本銀一百五十萬磅　取定本銀一百一十二萬五千磅　已收本銀五十六萬二千五百磅　留儲積款共有五十萬磅　本銀行總寫字樓在倫敦　凡諸仕商寄本銀行之款其一年滿期者以四巴仙息算　六個月限期者以三巴仙半算　三個月限期者以三巴仙算來往短期數則以二巴仙按日計算凡關銀行事爲之生理本銀行均可承辦　諸君光顧請移　玉趾臨商爲要

大英一千九百零九年亦不里ㄐ十六號　叻

嗎根代有利銀行駐叻總理人兒卜士嗎咖啟

○湯化龍請人作戒愛國自治等文七篇選呈總統後政事堂交片乃謂教育部撰呈教育宗旨通行各校令學生默寫云云部員以此非宗旨亦非部撰頗嘖有煩言

○交通部擬自奉省遼河至吉林松花江開一運河以利交通

○奉天將軍張錫鑾已派兵保衞京奉鐵路

○責饒漢祥金邦平辦理亂黨自首處事務

○現防守軍艦駐泊南黃浦軍艦有海籌海琛南琛鏡清圖安聯鯨建威同安建康張字列字等十一艘兩淞口及法界浦面另有肇和海圻二軍艦分駐

京省

本年教育大會議案誌要 ●本年第三次教育大會定在天津舉行聞政府所提出之各議案如下(甲)大總統交議者(一)安徽地方教育經費(二)特別交議之高等師範擴充辦法(三)教育普及方法(乙)湯總長提出者(一)留學生缺額選補法(二)各省分設教育廳及教育會(三)強迫教育之施行(四)討論學術評定會之徵求獻替章程(五)取締小學教員之資格(六)分劃各省學區(丙)各方面之條陳(一)樊雲門之維持國學(二)康有爲及各省巡按使對于小學讀經各意見(三)黃興文改訂私塾章程整理讀音統一會修纂辭典等各件此外整頓中小實業學校條陳尚多聞共不下四五十件云

製造之新發明者 ●近聞我國人發明新製造者極多茲就陸軍農商兩部批准立案者分誌如下 (甲)陸軍部批准者 式參謀部科員運升發明之改良鉛字印刷法其費省而功倍成績極佳 壹杭人吳公鑑創製之新式飛機係雙帆水陸均可以用 (乙)農商部批准者 壹杭人劉德培之耕種機器 壹上海求新廠朱志堯之打穀機器 一上海晉益碾莫常熟之碾米磨穀灌田機器 一江西人留學比國學生陳濟華創造之既濟汽灶 一紹興人周小溪創造之新式輪船

整理幣制之又一法 ●前幣制委員會會長章宗元條陳統一幣制辦法已誌本報茲聞財政討論會某會員擬具關於整理幣制說帖業經呈請長官核批與泉幣司與聲會長所擬辦法併案討論其說帖原文照錄如左

我國京外商家習慣滙兌上均以銀兩計算就事實而言尚以銀兩爲本位如北京則用公砝銀上海必以銀元折合公去(石穿)再以公去(石穿)折合規元兩上海又以規元折合銀元或交故商場祇有銀兩行市而無洋元行市滙兌諸多轉折甚形不便滙款者因銀價之參差時有虧耗現既屬行統一幣制政策宜從滙兌入手飭下中國交通兩行竭力提倡洋元滙兌滙費應從廉以能抵冲正金輸送費及在路期間利息爲限庶各地銀元之需給可以灌劑於平而市價亦得以統一耳

記飛行家鄭鴻之慘死 ●中國於飛行之學知者尚少各國亦以事關軍事秘密不肯教人故純在篤學之士苦心焦思發明此事以郵車用今聞飛行家鄭鴻君之慘死實爲可痛之事鄭爲湖南長沙人少讀書即好爲精思年二十餘偕其妻入河南某學校後又入京師農工商部實業學堂仍專意創造飛機以爲貧之謀生奔走借貸集資二萬餘元設一工場能自造飛機器械其妻亦歷充各女校教職辛苦相助殫心數年覓能有成試驗及格能充航空學校之用以用心過度遂患肺病至某醫院診治某醫生詢其職業鄭答曰是飛行家某醫生乃出葯水一瓶令鄭飲之飲後苦痛不可耐急至德國醫院診視德醫生言其已中梅毒然鄭之品行素端決無其事遽斃日鄭死死後遍體皆青紫或曰某醫生令飲之藥乃梅毒菌也當局聞而惜之以千餘元收買其遺成之機械且令其弟某管理彰場仍令繼續製造聞其弟亦能承其兄業云

岳陽又獲亂黨四人 ●湯鳳章爲前湘軍第一師參謀現覓料集匪徒多人在岳州組設機關可令部飭嚴密查緝事經曹司令會同吳知事查悉派員秒捕獲防及軍械甚夥共獲匪徒彭道生李偉楊鳳章張臨生等四人當即斬決一面電告湯督查照云

本坡

北京政府來電照登

本坡胡領事接到北京外交部電文云自中日交涉事起探聞孤人有所藉口發起中華救國儲金或多數印刷物極力詆毀政府此次交涉喪權失地等情查此次日本國要求確有礙我領土主權條例一月來迭經磋商嚴拒凡關我國領土主權政府必不稍放棄深恐僑民不諳內情致爲莠詞煽惑希向僑眾隨時解釋以免誤會是爲至要外交部二十四日井轉南洋各領館及澳洲紐絲綸領館

一時之盛 ◎陸君如佑近蒙英皇錫以二等勳章兩同時又蒙中國特錫二等勳章希有之榮一時俱集潮州人生奇遇各埠商人紛紛致賀贈送品物絡繹於途陸君乃在其吉隆之别墅中大讌賓客以款賓各埠之人多附火車輪船前往與其宴會亦可謂一時之盛矣

接管歷錮 ◎本坡吳著秘書長吳君莘桂現奉上峯調往檳榔嶼可署充當審查長以代李君洋卿之任李君前因足疾請假回籍調養今已賞食長俸還鄉雷人故特調吳君往承斯乏至吳君所遺之吳署秘書長缺即以大長楊君長水陞補以重要公

平民書報社開幕之請式 ◎平民書報社定于五月一日開幕已誌前報茲探得其開幕秩式錄之如下 一搖鈴由招待員導來賓入座(奏樂) 二搖鈴序立 三主席宣佈開幕理由 四行鞠躬禮 五來賓致詞 六主席答詞 七奏樂 八請來賓演說 九導來賓退招待所休息(奏樂) 十茶會 十一拍照 十二搖鈴散會(奏樂)并聞今晚開演說大會自六點鐘起至八點鐘止茶會而散云

運動學生之妙法 ◎探聞本坡有某塾師以開學日久到學者寥寥於是乃思得一招徠學生之法陰結無賴三五人運動學生來學許以第一月之學費各得一半倘人每月學費收銀一元半或兩元者彼則祇收一元甚至七八角而亦允收一般之貪家子弟聞其學費之廉多有不問其教法之良否首往就學以故該塾師自用此法之後今已有學生二十餘人云噫該塾師須運動學生然後有人來學則其人格可知其教法亦可知矣

倚賴性質之無用 ◎自立性質不可無倚賴性質不可有此種老生常談實亦金石良言也探聞牛車水有粵人某甲年方弱冠去年還其岳母某氏挈之來叻初在某茶肆傭工嗣因故棄賞任致被東人辭退迄今賦閒數月寓於岳母之家一切日用俱仰給於岳母有觸之覓工謀利免攜累於其岳母者則曰他攜我來理當贍養我供給我覓工非我所願挨厥私衷一若某氏帶之來叻即可以坐享榮華無庸操工之勞苦者某氏以有此女壻藉以遲喻命之返里亦不允從實屬無可如何祇悔一時錯誤攜彼至叻自貽伊戚云噫以年華方富之人而竟無自立之性質徒有倚賴之性質使我國民大半如是欲國之強其可得乎

尋得佳礦 ◎潮人某甲年四十三歲以經商於暹羅嗣因商務欠債累累無法清償不得已逃往吉隆丹手操苦力工業以餬口後因爲惹某巫婦公然巫婦之夫所忌挾刀尋剿又遁往丁加奴坐抵饑捱飢備嘗艱苦幸得略諳巫語得某巫人招待留在果園帮理種植斯時操作甚勤頗得某巫人歡所可喜者彭亨蘇丹素與丁加奴蘇丹相往還一日至丁加奴埠見甲忠厚老成大爲賞識攜返彭亨作爲侍役迄今已閱多年言聽計從甚爲寵愛近聞將於年前請准彭亨蘇丹予以地數百英畝試開錫礦今果探得一礦上層則錫中層則錫下層則金焉甲探得此礦喜出望外聞已於日前來叻求諸親友助以伙食俾得開此莫大之地利云究竟甲所開之礦下層是否有金容當探明再錄

小販吃虧 ◎小販阻街拘拿懲罰時有所聞未聞有並不拘拿僅將小販之物忿意蹂躪者有大馬路豆腐街口向有華人小販在於街邊擺買瓜菜以及熟食等物其因阻街致被拘拿者亦已司空見慣矣不意昨早及今早忽有二差驗至並不拘捕惟將瓜菜及熟食等物任意推倒并將其傢私毀破以致小販等受此損失嘖有煩言云

侵吞巨欵 ◎客人蕭夢桃寓基尾律門牌廿八號曾日赴紮控告同籍人蒙玉森(譯音)於一千九百一十二年正月二號侵吞已故蒙金華(譯音)之物業值銀一萬七千六百一十元零二角五占又於一千九百十四年六月間侵吞已故蒙金華之物業值銀一萬元聚內又有一人尚未執獲此案已於昨日二堂提訊着被告繳保一萬元展下拜五再訊

陳成宗公司廣告 ○啟者本灣則鹽地公司寫字樓設於本坡諸佛義門牌十四號三層樓上現本公司經與著名鑛師亞下萊巴感呂君訂立合約協力經營君係美國高等鹽地工師受有頂上等之執照前在叻嶼甲四州府仲光加礦吉打承亞基叱及南處等處迭著經驗已閱二十五年曾在吉隆坡充當國家畫則師其技術之優長業已彰彰在人耳目今在本公司辦事所有各種圖式及鹽地估價等事均可效勞誠實無欺最爲安當 諸君惠顧請移玉到本寫字樓面商可也特此佈告

大英一千九百十五年四月三十號　陳成宗公司謹啟　乙

歸割聲明

啟者暹羅越鯉閣極興源號以叻郊雜貨生理乃陳源成李峰嫚黃德盛吳豐泰楊清泉等五人合創自光緒二十年歷來無異今因楊清泉即楊徽來志圖別業將名下股份拆出頂與股夥陳源成承受請到公親王邦傑當面將極興源號生理核算明白即將楊清泉之股份全數歸入陳源成名下坐受而楊清泉拆川之股銀已經即日當公親面前領去其股部之名亦即註銷而陳源成坐股之銀亦在即日交來其股部之名亦即註銷此皆當公交貸來明去白已後極興源號生理盈虧與楊清泉無干而楊清泉倘有與街前來往揭借等事亦與極興源成無涉如目下該寶號有與楊清泉來往遲及極興源成之數者限一禮拜之內祈來理會清楚過期則極興源號概不干預先此聲明以免後論佈此登報存據

中華民國四年四月廿九號

陰曆乙卯三月十六日

暹羅越鯉閣極興源成公司　實叻　李峰嫚　黃德盛　陳源成　吳豐泰　楊清泉　全啟　丑

添股及加染各欵烏布發售廣告

啟者本星嘉坡五代天宮街門牌三十八號志遠號染莊布路出水生理原本年二月間乃謝有祥記來頂經營今再招謝猷染記前來添股兼司理本號內外事務兩謝有祥理商務財印兼押號敝凡有與諸寶號貨項交易等情宜認蓋印押號爲憑本號自前所染各欵烏布及到嶼庄烏布甚然馳名今再加工督染堪稱與料倘欲合染合客坡庄欵亦能照辦諸君光顧請祈駕臨本商無不歡迎貨價公平大小無欺特此佈告

乙卯年三月初八日　志遠號啟　千

有收買假裝宜香茶者請看

啟者本號業宜香烏龍茶歷已多年經在英政府存案以防假冒茲晏皆知近有貪圖生理罔顧天良不記胆敢料同陳秀峯仔嶼山在于皇家山腳門牌五十二號第二之二樓假作敝號之宜香茶圖騙奇利經於去月十六日爲敝偵悉報案拘獲登時複得偽茶偽印等物証據顯然本月初四日由英官堂訊實等自知罪無可逃直認不諱因判定罰滿生監禁兩閱月偽茶充公其陳秀峯仔嶼山兩人各處罰銀五十元貢等從前作偽茶之欵出街者甚多諸寶號如有與買受在手內者按此一禮拜內將偽茶交到敝行敝當備原價全受倘諸寶號欲貯圖贏利不肯獻出一經敝行查悉定行報案追究決不寬情先此聲明免滋後論

民國四年乙卯三月初六日　叻坡山仔頂陳生利告白　乙

收盤聲明

啟者凡本公司未清還之債主請將人名住址及帳目銀數照據詳細錄明送至吉寧亞逸街門牌二十七號交與本公司收盤人劉對爲荷 倘該債主在一千九百十五年五月八日或以前尤未將其數據照送來者則以後所來之債實亦不得享受本公司分還之權利先此通知幸勿自誤此啟

大英一千九百一十五年四月八號　廣福輪船有限公司　收盤人　劉經文　劉文淦　全啟　千

輪船招租

啟者本公司常有機器中紅船招租堪載二三千担 諸君如有合意欲承租者請移玉到時時街門牌五十九號本局內面商爲便

大英一千九百一十五年三月廿四號　聯合火船有限公司謹啟

山　吊　標

此蜜酒係英國製造者其本金酒樽工作等皆係英國所出也

牙直利有限公司謹啓